



10代女子が集まる、情報発信スポット。



▲JOL information 付近



▲JOL studio 付近

原宿を代表する複合商業施設

「ソラド竹下通り」2階

新スタイルのエンターテインメントフードコート

【ドリーム*ステーション ジョル原宿】

GUIDE BOOK



▲JOL dream 付近

竹下通り最大級のレジ通過者数を誇る、原宿を代表する複合商業施設。



SoLaDoとは

最新ファッションの発信地であり、おしゃれに敏感な人たちがいつも集う街、原宿・竹下通り。ソラド原宿は、そんな竹下通りで「ゆったりと快適にショッピングや食事を楽しめる」ファッション&フードスペースとして誕生。「Solar（太陽）」の下で「Do（行動する）」という造語に、音階の「ソ・ラ・ド♪」をダブルミーニングすることで、ソラドで体験できるあたたかく陽気でワクワクする気持ちを込めました。そんなソラドの最大の特徴は「あふれるほどの明るい光」。さんさんと降り注ぐ太陽の下で一日をゆったりと過ごしていただけるように、太陽光をたっぷり取り入れる大きな窓を館内に多数設置。1Fには開放的な外通路、3Fにはスイーツを楽しめるテラスを設けました。原宿・竹下通りの新しい顔、ソラドに素敵な時間を見つけに来てください。

建築年度	2008年3月
建築構造	鉄骨鉄筋コンクリート 地下1FL / 地上3FL
フロア概要	3FL : Sweets (Cafe) 2FL : Café, Restaurant, Service, 1FL : Apparel B1F : Apparel
鉄道乗降客数	* JR原宿 152,168人/日(2016年度) * 東京メトロ明治神宮前<原宿> (千代田線、副都心線) 103,552人/日(2016年度)

- 休館日：年中無休
- 営業時間
【平日】
ファッション(B1F、1F) 10:30~20:30
フード&サービス(2F) 10:30~20:30 (LO20:00)
フード(3F) 10:30~20:30
【土日祝日】
ファッション(B1F、1F) 10:30~21:00
フード&サービス(2F) 10:30~21:00 (LO20:30)
フード(3F) 10:30~21:00
- 滞在時間：平均25分
- 利用者：14歳~19歳女性中心



<ソラド竹下通りへのアクセス>

〒150-0001 東京都渋谷区神宮前1-8-2

JR原宿駅 竹下口より徒歩5分
東京メトロ千代田線・副都心線「明治神宮前<原宿>」駅
5番出口より徒歩3分

※駐車場はございませんので、公共の交通機関をご利用ください。
※商品の搬入等、駐車が必要な場合は別途ご相談ください。

ティーン世代に人気のアパレルブランドやフードサービスが充実！！
月間50,000人以上の来場数！

女子高生を中心に1週間で約50万人が訪れる街、原宿・竹下通り。

『ドリーム*ステーションJOL原宿』でリアル女子高生・女子学生にPRが可能！



フロアガイド

B1F
ファッション

いまイチバン新しいUSEDスタイルを知るならココ！
ファッションにメリハリを付けたい、なら古着のアレンジがキモです。自分らしさを表現する
一点もののアイテムをココで発見！

1F
ファッション

ファッションを気軽に冒険するカジュアルトレンドフロア
ファッションから雑貨、靴まで女子中高生に人気のブランドが集まった原宿で一番熱い
ゾーン

**2F ENTERTAINMENT
FOOD COURT**



3F
フード

やっぱりスイーツ食べ放題は盛り上がるよね！
竹下通りにぎわいを感じながら屋上のウッドデッキでスイーツまじか？ お買い物疲
れをリセットしたら次のお目当てへGo！

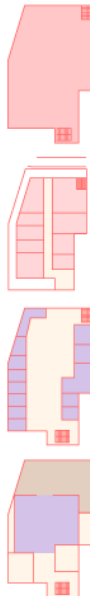

WEGO
HARAJUKU TAKESHITA

Rocklatte repipi armario Lovetoxic
ALGY **Aikatsu! Style**



JOLstudio JOLdream JOLbeauty JOLcafe

SWEETS PARADISE
スイーツパラダイス



JOLinformation

JOLインフォメーションスペース
階段上、テナント横



エントランス看板、階段横ポスターなどの広告スペース

JOLstudio

大型プロジェクター



共有スペース



2F ENTERTAINMENT FOOD COURT

フードゾーン

エンタメゾーン



ステージ付き
イベントスペース



JOLTie Up

テナントタイアップ



パールレディ
フワップス
レモニカ
アリランホットドッグ
キングケバブ
もちもちポテト

JOLbeauty

JOLビューティールーム
前スペース



JOLdream
JOLbeauty



インターネット
フォトスタジオ
メイクルーム
サンプルルーム



2F ENTERTAINMENT FOOD COURT

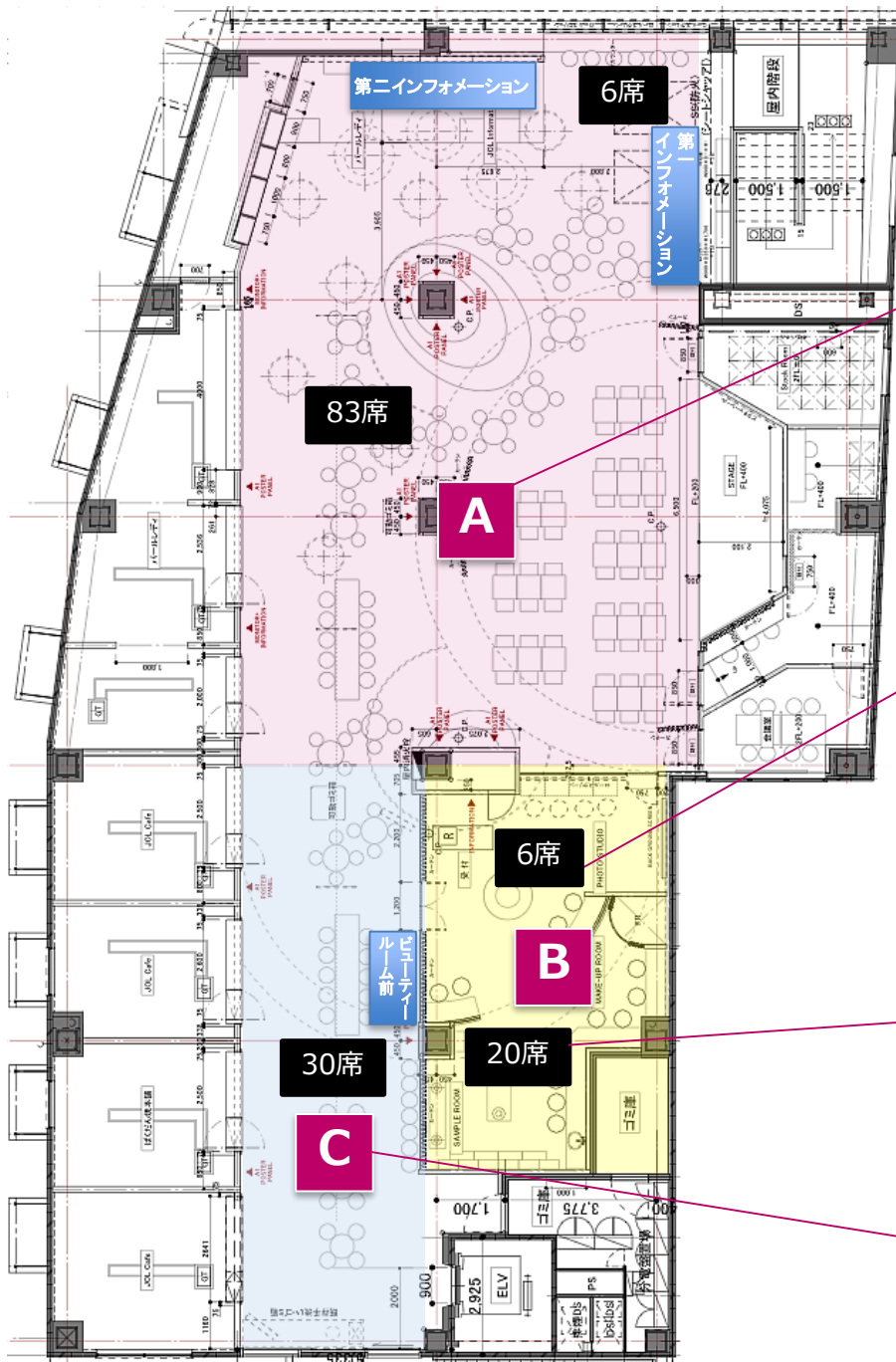

JOLstudio

Aゾーン

- 通常時
テーブル+椅子 83席
- イベント時
1) 椅子+スタンディング : 50席+約100名
2) スタンディングのみ : 約300名

JOLbeauty

Bゾーン

- ビューティールーム
テーブル+椅子 4席
- タイアップコーナー
テーブル+椅子 2席
- 写真撮影スタジオ
- 商品展示スペース

Bゾーン

- ビューティールーム
テーブル+椅子 20席
- 商品展示スペース

Cゾーン

- テーブル+椅子 30席

※席数、レイアウトは状況により変更されます。

目的にあわせたメニューの組合せで、様々なプロモーションが可能です。

1 ステージ付きイベントスペース



記者発表会、トークショー、ファッションショーなど各種イベントなど幅広くご利用いただけます。

2 広告掲出プラン



竹下通り最大級の来場者を見込むソラド竹下通り2階「JOL原宿」で広告掲出が可能です。

3 サンプルングプラン



圧倒的な通行量を誇る「原宿・竹下通り」での、目的にあわせたサンプルング展開で、ティーン層に効果的なアプローチが可能。

4 テナントコラボタイアッププラン



JOL原宿テナントとコラボした、商品やサービスを限定展開。プロモーションをかねたタイアップ展開で話題づくりを。

5 竹下通り広告プラン



日本屈指の通行量を誇る竹下通りのフラッグ広告を中心とした広告展開が可能。

放送局として充実した技術・設備が整っています。
高品質なオンライン向けライブ配信で、オリジナルの情報発信が可能。

JOLstudio



1 ステージ付きイベントスペース

JOLstudio

記者発表会、トークショー、ファッションショーなど各種イベントなど幅広くご利用いただけます。



- * ステージ (W6,500mm×D2,100mm×H4,000mm) がそのまま使える!
- * 約120インチの大型スクリーンも常設!
- * 椅子、テーブルを移動しての貸切対応!
- * カーテンでステージ前の客席のみを仕切れることも可能!

場 所： JOLスタジオ イベントスペース
 使用時間： 12:00～20:00
 サ イ ズ： W6,500×D2,100×H4,000mm
 収 容 人 数： 着席のみ約50席 (クローズ)
 着席50席+スタンディング100名
 スタンディングのみ 約300名
 ※収容人数は目安になります。

料金プラン

時間		料金(税別)	
ステージ・会議室利用 3時間 (準備時間・撤去時間含む)	平日	基本料金(3時間)：¥240,000-/3h 延長料金： ¥80,000-/1h	※下記の繁忙期間中は3割の割増料金となります。 春休み：2019/03/17-04/08 GW：2019/04/27-05/06 夏休み：2019/07/13-08/31 冬休み：2019/12/21-2020/1/5
	土日祝日	基本料金(3時間)：¥300,000-/3h 延長料金： ¥100,000-/1h	
イベントプロデュース			※要相談
オペレーター費(PA・照明) 4時間			¥40,000/1名(ネット)

付帯設備

◆音響設備

ワイヤレスマイク6本、ヘッドセット2本、12CHミキサー、メインスピーカー、サブウーハースピーカー 他
 ※マイクは同時に6本まで使用可能

◆照明設備

LED照明スポット、DMX制御あり(別途スタッフ手配相談)

◆映像設備

DLPプロジェクター2台(6500lm/2800lm)、スクリーン(電動式 高精細ホワイトビーズイメージエリア：W2656mm×H1829mm)

◆その他

控え室(4名程度)

※イベントの様態を各種オンライン配信も可能です。(前頁参照)
 ※収録・撮影のみの対応も可能です。
 ※詳細につきましては事務局までお問い合わせください。

2 広告掲載プラン

インフォメーション①



- ・約4×2m程度
- ※設営費用別途

インフォメーション②



- ・約4×1.8m程度
- ※設営費用別途

ポスター



- ◆W584×H594mm (A1)
- ◆10枠セット
- ※ポスター支給

天吊りフラッグ



- ◆W500×H500mm
- ◆16枚 (両面) セット
- ※データ支給、デザイン別途

ビューティールーム前



- ・約2×1m程度
- ※設営費用別途

テーブルステッカー

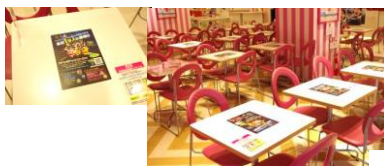

- ◆W210×H297mm (A4)
- ◆飲食卓上 44枚
- ・メイクルーム天板12枚
- ・ハイカウンター6枚
- ※データ支給、デザイン別途

エントランス

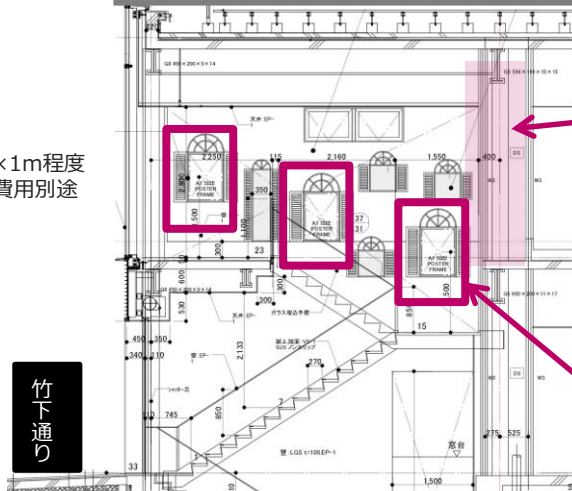

竹下通り

- ◆大型内照看板 W2650×H1900mm 1枠
- ・階段横ポスター (A1以内) 3枠セット

※内照看板設置費、データ支給、デザイン別途

※ポスター支給



チラシ設置



- ◆A4以内 (※チラシ支給)
- ◆2階階段正面に設置

映像上映

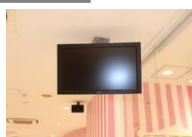

- ◆プロジェクター1箇所 (ステージ) / モニター2箇所 (JOL café付近)
- ※映像データ支給 ※イベント時は放映なし

スタッフオペレーション



2 広告掲載プラン



個別プラン	期間/数量	料金
①インフォメーションスペース (第一、第二) ・4m×2m程度 ※設営費別途	1週間	¥500,000-
	2週間	¥800,000-
②ビューティールーム前スペース ・2m×1m程度 ※設営費別途	1週間	¥300,000-
	2週間	¥500,000-
③ポスター (A1以内) ・10枠セット ※ポスター支給	2週間	¥300,000-
④天吊りフラッグ ・W500×H500mm 16枚 (両面) セット ※デザイン別途、データ支給	2週間	¥400,000-
⑤テーブルステッカー 【2枠】 ※同時に2社までの掲載となります。 ・W210×H297mm (A4) 飲食机44枚/メイクルーム天板12枚/ ハイカウンター6枚 ※デザイン別途、データ支給	2週間	¥400,000-
⑥エントランス ・大型内照看板W2650×H1900mm 1枠+階段横ポスター (A1以内) 3枠セット ※内照看板=デザイン別途、データ支給/ポスター支給	2週間	¥300,000-
⑦チラシ設置 ・A4以内 エントランス棚に設置 ※チラシ支給	2週間 (上限1000枚)	¥30,000-
⑧映像上映 (A: CM放映15秒、B: CM放映60秒、C: PV放映3分) ・プロジェクター1箇所 (ステージ)、モニター2箇所 (JOL café付近) ※映像データ支給/イベント時は放映なし	A: 2週間 (15秒×2回/時) B: 2週間 (60秒×2回/時) C: 2週間 (3分×2回/時) 放映回数: 280回	A: ¥100,000- B: ¥300,000- C: ¥600,000-
⑨スタッフオペレーション ・1名より (6時間拘束 ※休憩含む)、スタッフ費用、運営・管理費	1名/1日	¥25,000- (ネット)

■映像上映のデータ入稿形式

【QuickTime形式】映像: Prores422 or MotionJPEG / 音声: 非圧縮

【AVI形式】映像: 非圧縮 音声: 非圧縮 ※もしくはMP4形式、WMV形式、MPEG形式を可能な限り高画質でご入稿ください。

※商業施設での放映・掲示に関して、権利関係の確認はお客様ご自身でお願いいたします。

パッケージプラン		期間/数量	料金
Aパッケージ	③天吊りフラッグ ④テーブルステッカー	2週間	¥700,000-
Bパッケージ	②ポスター ⑤エントランス	2週間	¥500,000-
Cパッケージ	②ポスター ③天吊りフラッグ ④テーブルステッカー ⑤エントランス	2週間	¥1,300,000-

【割増期間】 ※下記の**繁忙期間中は3割の割増料金**となります。

冬休み: 2019/12/21-2020/1/6 春休み: 2020/3/20-4/6 GW: 2020/4/29-5/6 夏休み: 2020/7/18-8/31

3-1 竹下通りサンプリング 【ソラド竹下通り 1Fエントランス】

圧倒的な通行量を誇る「原宿・竹下通り」での、目的にあわせたサンプリング展開で、ティーン層に効果的なアプローチが可能です。



JR原宿駅 乗降者数
147,466人/日

東京メトロ明治神宮前駅 乗降者数
98,131人/日

竹下通り 通行者数
500,000人超/週

料金プラン

◆お申し込みは原則6ヶ月前～1ヶ月前までをお願いいたします。（それ以降は別途ご相談）

メニュー	期間/数量	料金
竹下通りサンプリング 【ソラド竹下通り 1Fエントランス】	5,000個保証/1～3日想定	¥ 250,000- (@¥50)
個数追加	1個	¥ 50-/個

- ※竹下通りサンプリングは、最低5,000個からとなります。
- ※配布物は現品を事前に確認させていただきます。
- ※チラシ単体の配布は上記には含みません。必ずサンプルをご用意ください。
- ※また、内容によっては、実施をお断りさせていただく場合もございます。
- ※サイズ・重量により2～5回程度分納いただく場合がございます。
- ※スケジュールは配布開始の2営業日前までに、配布物一式納品ください。
- ※配布物の送料が発生する場合はご負担ください。

実施内容

- ◆実施場所：ソラド竹下通り 1Fエントランス
- ◆実施方法：サンプル品をスタッフによる手渡し
- ◆備考：※事前に配布物の確認が必要になります。
※販売目的のイベントはできません。

- * 弊社指定のスタッフが配布します。（人数、日数は内容によって異なります。）
- * スタッフのコスチュームは指定のJOLジャンパー、もしくはJOL Tシャツとなります。
- * 終了後は、配布数量および記録写真を報告納品いたします。

3-2

テスター・展示プラン 【2F JOLドリーム&ビューティ】

会員
限定

実施内容

JOLdream & JOLbeauty
テスター設置&商品展示&アンケート



- ◆ドリーム&ビューティールーム内什器に商品展示
- ◆受付横の貸出コーナーにテスター商品設置（上図ピンク色のステンレス棚です）
- ◆使用後アンケート（100人・10問以内）回収
- ◆JOLスタッフによる商品説明（適時）
- ◆実施期間 2週間

商品展示イメージ

ビューティールーム 展示什器



・W1200×D450mm
※中台のみW1150×D280mm

※上記スペースの一部を占拠できます。

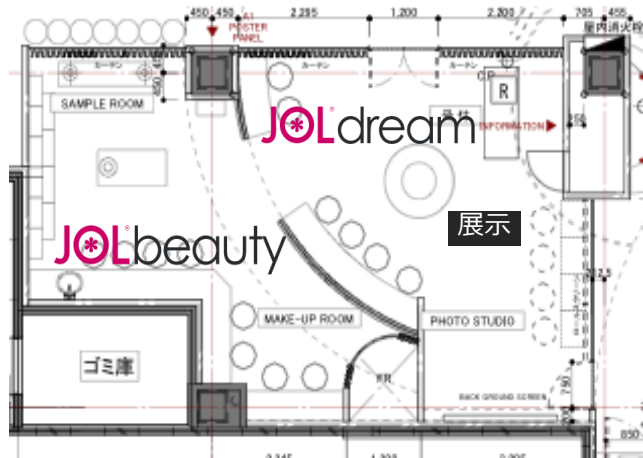

実施条件

- * 展示物は現品を事前に確認をさせていただきます。
- * サイズ・重量により2~3回程度分納いただく場合がございます。
- * スケジュールは配布開始の2営業日前までに、配布物一式を納品ください。
- * 配布物の送料が発生する場合はご負担ください。
- * 終了後は、配布数量および記録写真を納品いたします。

ご提供定価

35万円 (税別)

【注意】さらにSNS拡散などのオペレーションが追加の場合は
次ページのスタッフオペレーションプランが発生します。

3-3

ビューティールーム・ブースプラン 【2F JOLドリーム&ビューティ】

会員
限定

実施内容

JOLdream & JOLbeauty

- コーナー独占ジャックプラン (定借) -

ビューティールーム内の3コーナーを企業様ごとに自由にジャックできる特別プランです。商品の展示や設置、サンプリングおよびコーナーの装飾も企業様のお好みに応じて実施が可能です。

- ◆全3枠のみの企業様優遇のプレミアム広告展開スペース
- ◆JOLスタッフによるルーム内誘導の際は優先的に当コーナーをお奨めします。
- ◆実施期間 2週間

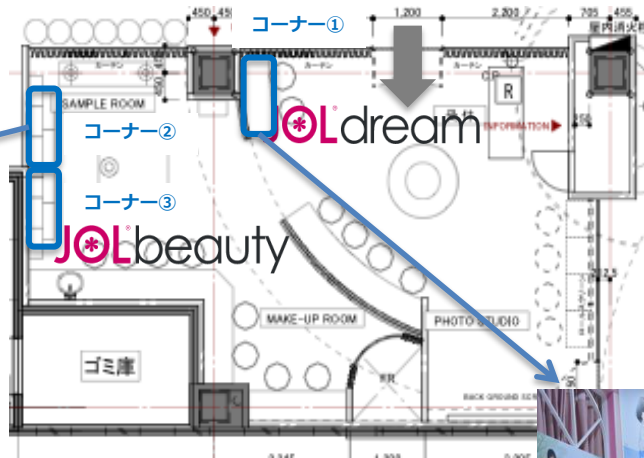

実施条件

- * 展示物は現品を事前に確認をさせていただきます。
- * 配布物の送料が発生する場合はご負担ください。
- * 終了後は、配布数量および記録写真を納品いたします。

競合排除の概念 ← 詳しくは営業までお問い合わせください。

- * 当コーナー①～③のみ、ビューティールーム内に既に設置されている他商品およびサービスの競合排除の対象から外れてご利用いただけます。
- * ただし3つのコーナー間では、互いに競合排除をさせていただきます。



ご提供定価

50万円

3-4

スタッフオペレーションプラン 【2F JOLドリーム&ビューティ】

会員
限定

実施内容

JOLdream & JOLbeauty

SNS拡散&資料配布&申込獲得&アンケート



<実施内容>

- ◆JOLスタッフによるオペレーション
- ◆実施期間 2週間

<オペレーションする内容例>

- ◆アンケート獲得回収（件数は200名以上）（30万円～）
- ◆サンプリング・資料配布 など（30万円～）
- ◆SNS拡散（50万円～）
- ◆申し込み獲得（50万円～）

ご提供定価 **30万円～** (税別)

※難易度により変動いたします。

実施条件

- * アンケートなどは貴社にてご用意ください。
- * 実施内容に対するインセンティブをご用意ください。
- * スケジュールは配布開始の2営業日前までに、配布物一式を納品ください。
- * 配布物の送料が発生する場合はご負担ください。
- * 終了後は、配布数量および記録写真を納品いたします。



4 JOLテナントコラボタイアッププラン

JOL Tie Up

JOL原宿テナントとコラボした、商品やサービスを限定展開。
プロモーションをかねたタイアップ展開で話題づくりを。



- ◆実施場所： JOL原宿内
- ◆実施期間： 単日～（3ヶ月）～
- ◆備考：
※展開内容は事前に確認させていただきます。
※実施内容によっては実施をお断りさせていただく場合もございます。

350,000円～/月 (税込み)

実施内容

オリジナルメニュー

アーティストやキャラクターとコラボした、
メニューの開発～販売。



JOL原宿ジャック

あわせて期間中、より効果的な認
知訴求展開を図るためにJOL原宿
内をジャック装飾。



5-1

竹下通り フラッグ広告プラン

通行者数が1週間で約50万人を超える竹下通りのフラッグ広告で、より多くの通行客に認知拡大を図る事が可能になります。

設置位置

- 横断幕 (3カ所)
- フラッグ (11カ所)

展開プラン

展開内容： 横断幕3カ所 (6面) / 街路灯フラッグ11カ所 (22面)

掲出期間： 14日間

掲載料金： ¥2,000,000-(税別) ※設営・撤去・製作費込み

※横断幕6面・フラッグ22面のデザイン違いも可能です。
※契約締結後、営業開始日前までに解約が発生した場合はキャンセル料として基本使用料金の全額をお支払い頂きます。

横断幕



- ◆横断幕サイズ：
W4,300mm×H800mm
 - ◆3カ所、表裏計6面
 - ◆広告スペース：
W4,300mm×H650mm
- ※残り部分W4300mm×H150mmは商店会が指定します。

街路灯フラッグ



- ◆街路灯フラッグサイズ：
W750mm×H1200mm
- ◆11カ所/22面
- ◆広告スペース：
W750mm×H1050mm

※風圧調整の為、2カ所にスリット、街路灯側にハトメが1カ所入ります。
下残り部分W750mm×H150mmは「原宿竹下通り商店会」を表記する。

指向性音声POP



- ◆竹下通りBGM (単体使用可) (掲載料金： ¥400,000-(税別))
竹下通り内の街路灯スピーカー (11基) を使い、3分間の楽曲放送が可能です。
- ◆11:00分からスタートし、18:40分まで15分毎に楽曲を放送します。(32回/日)

M10

5-2 JR原宿駅 ポスター展開

JR原宿駅 1日乗降者数：149,048人/日（平成20年度）

【原宿ハーフジャック】
JR原宿駅竹下口通路にB0サイズ21枚が開催可能

展開プラン

- ◆掲出駅：JR 原宿（竹下口通路）
- ◆枚数：B0 21枚
- ◆期間：7日間
- ◆開始日：月曜日
- ◆掲出料金：¥2,000,000
- ◆備考：アクリルカバー付きのポスター板は天地左右がホルダーで1.5cm隠れます



【原宿臨時集中貼り】
JR原宿駅本屋口通路にB0サイズ12枚が開催可能

展開プラン

- ◆掲出駅：JR 原宿（本屋口通路）
- ◆枚数：B0 12枚
- ◆期間：7日間
- ◆開始日：月曜日
- ◆掲出料金：¥1,200,000
- ◆備考：上記料金に加工/運搬費を含む

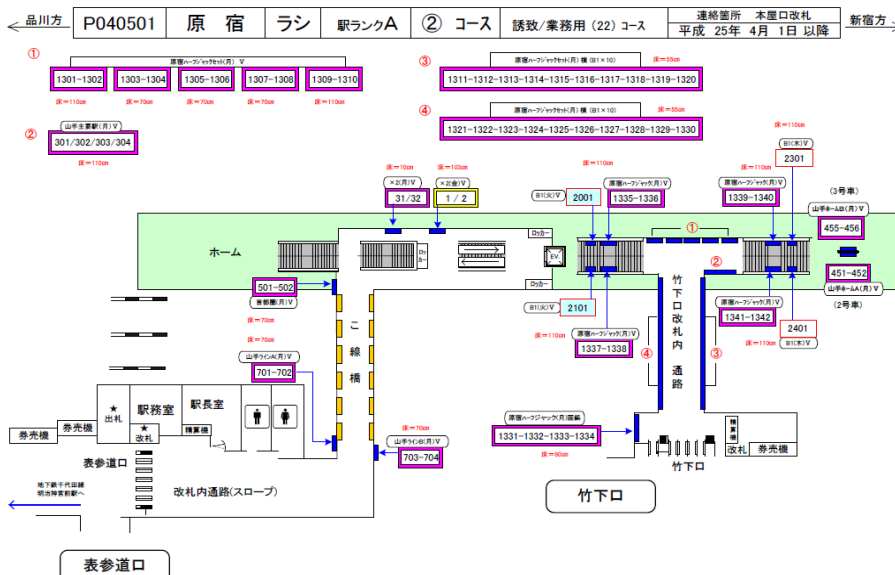
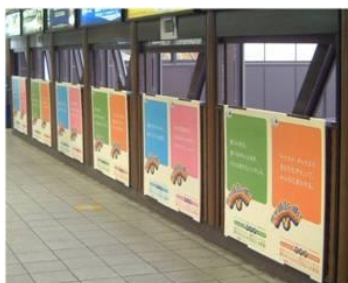

5-3 竹下通り フルジャックプラン

「JR原宿駅」→「竹下通り商店街」→「JOL原宿」の
 原宿・竹下通りジャックプロモーション展開で圧倒的なインパクトを。



各媒体個別で契約をするよりも、当社に原宿・竹下通りフルジャックプランでお申し込み頂ければ、通常料金よりもお得な料金で調整をさせていただきます。プロモーションの内容に応じてコーディネートさせていただきます。

1 ステージ付きイベントスペース

時間	料金 (税別)
ステージ・会議室利用 2時間 (準備時間・撤去時間含まず)	平日 ¥240,000- / 3h 土日祝日 ¥300,000- / 3h
イベントプロデュース	※要相談
オペレーター費 (PA・照明) 4時間	¥40,000- / 1名 (ネット)

2 広告掲載プラン

個別プラン	期間/数量	料金
①インフォメーションスペース (第一、第二) ・4m×2m程度 ※設営費別途	1週間	¥500,000-
	2週間	¥800,000-
②ビューティールーム前スペース ・2m×1m程度 ※設営費別途	1週間	¥300,000-
	2週間	¥500,000-
③ポスター (A1以内) ・10枠セット ※ポスター支給	2週間	¥300,000-
④天吊りフラッグ ・W500×H500mm 16枚 (両面) セット ※デザイン別途、データ支給	2週間	¥400,000-
⑤テーブルステッカー 【2枠】 ※同時に2社までの掲載となります。 ・W210×H297mm (A4) 飲食机44枚/メイクルーム天板12枚/ ハイカウンター6枚 ※デザイン別途、データ支給	2週間	¥400,000-
⑥エントランス ・大型内照看板W2650×H1900mm 1枠+階段横ポスター (A1以内) 3枠セット ※内照看板=デザイン別途、データ支給/ポスター支給	2週間	¥300,000-
⑦チラシ設置 ・A4以内 エントランス棚に設置 ※チラシ支給	2週間 (上限1000枚)	¥30,000-
⑧映像上映 (A: CM放映15秒、B: CM放映60秒、C: PV放映3分) ・プロジェクター1箇所 (ステージ)、モニター2箇所 (JOL cafe付近) ※映像データ支給/イベント時は放映なし	A: 2週間 (15秒×2回/時) B: 2週間 (60秒×2回/時) C: 2週間 (3分×2回/時) 放映回数: 280回	A: ¥100,000- B: ¥300,000- C: ¥600,000-
⑨スタッフオペレーション ・1名より (6時間拘束 ※休憩含む)、スタッフ費用、運営・管理費	1名/1日	¥25,000- (ネット)

パッケージプラン		期間/数量	料金
Aパッケージ	④天吊りフラッグ ⑤テーブルステッカー	2週間	¥700,000-
Bパッケージ	③ポスター ⑥エントランス	2週間	¥500,000-
Cパッケージ	③ポスター ④天吊りフラッグ ⑤テーブルステッカー⑥エントランス	2週間	¥1,300,000-

【割増期間】 ※下記の**繁忙期間中は3割の割増料金**となります。

冬休み: 2019/12/21-2020/1/6 春休み: 2020/3/20-4/6 GW: 2020/4/29-5/6 夏休み: 2020/7/18-8/31

3-1 竹下通りサンプリングプラン【ソラド竹下通り 1Fエントランス】

メニュー	期間/数量	料金
竹下通りサンプリング 【ソラド竹下通り 1Fエントランス】	5,000個保証/1~3日想定	¥250,000- (@¥50)
個数追加	1個	¥50-/個

3-3 テスター・展示プラン【2F JOLドリーム&ビューティ】

メニュー	期間	料金
テスター・展示プラン【2F JOLビューティルーム】	2週間	¥350,000-

3-4 コーナー独占ジャックプラン（定借）【2F JOLドリーム&ビューティ】

メニュー	期間	料金
ドリーム&ビューティルーム内にブース常設展示	2週間	¥350,000-

3-5 スタッフオペレーションプラン【2F JOLドリーム&ビューティ】

メニュー	期間	料金
スタッフオペレーションプラン	2週間	¥300,000~

4 JOLテナントコラボカフェプラン

メニュー	期間	料金
JOLコラボカフェプラン（区画使用料）	単日～（3ヶ月）～	¥350,000円～/月

5-1,2 竹下通りフラッグ広告プラン /JR原宿駅 ポスター貼り

メニュー	期間	料金
竹下通り フラッグ広告プラン	2週間	¥2,000,000-
JR原宿駅 ハーフジャック	1週間	¥2,000,000-
原宿臨時集中貼り	1週間	¥1,200,000-

5-3 竹下通り フルジャックプラン ※お問い合わせください。

【割増期間】 ※下記の**繁忙期間中は3割の割増料金**となります。

冬休み：2019/12/21-2020/1/6 春休み：2020/3/20-4/6 GW：2020/4/29-5/6 夏休み：2020/7/18-8/31

【2F JOL原宿来場者総数】

TOTAL : 50,000人~120,000人/月間

平日 : 800~1,500人/日

休日 : 2,000~3,000人/日

特殊休日 : 3,500人~4,500人/日

◎平均滞在時間 : 25分/1人

【2Fレジ通過者数】

TOTAL : 23,000人~34,000人/月間

平日 : 500~1,000名/日

休日 : 1,000~1,500名/日

特殊休日 : 1,800名~2,000名/日

特殊休日属性別構成比

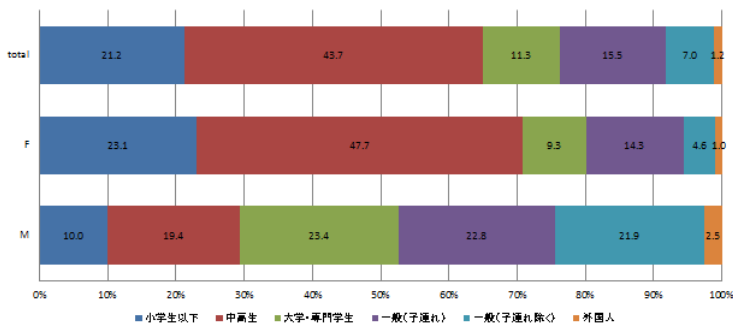

特殊休日時間帯別

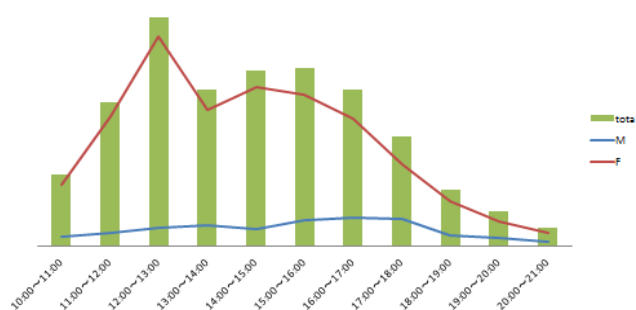

休日属性別構成比

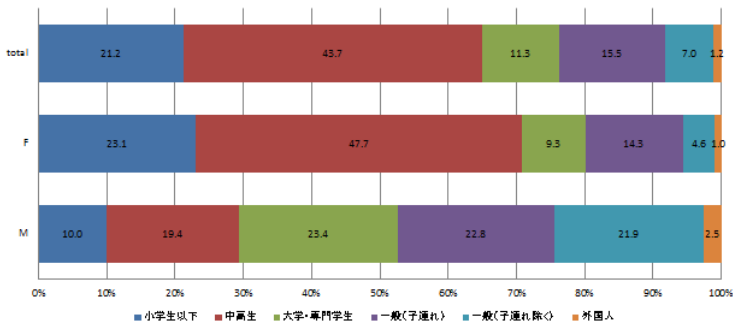

休日時間帯別

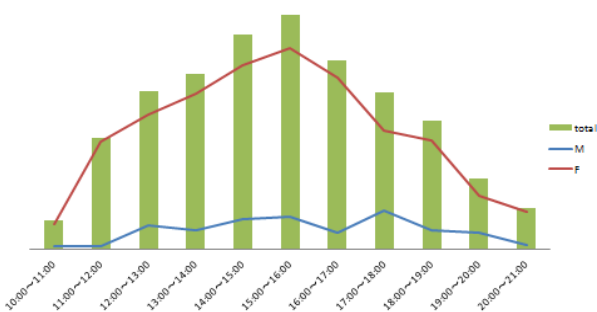

平日属性別構成比

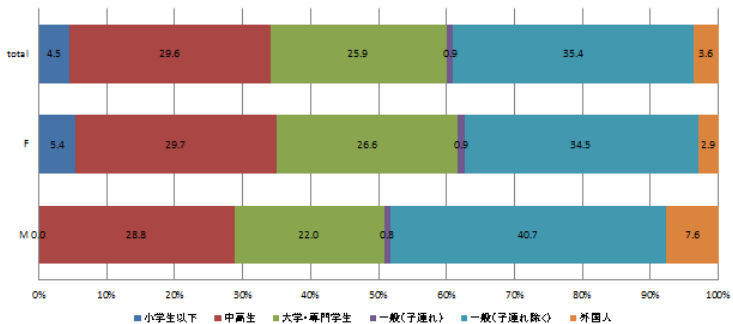

平日時間帯別

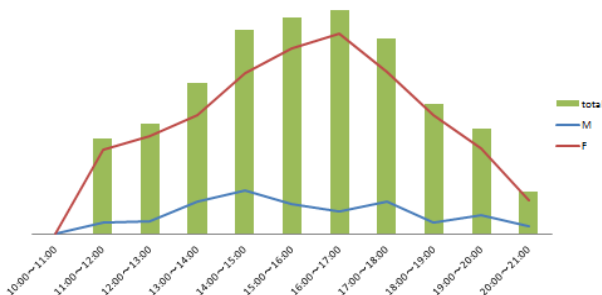

【2F JOL dream&beautyルーム 来場者総数】

TOTAL : 1,500~3,600人/月間

新規会員登録者数 : 650~1,250人/月間

平日 : 30~115人/日

休日 : 80~150人/日

特殊休日 : 100~200人/日

※月間利用者・登録者数ともに最多は8月（夏休み）

所属学年(全体)

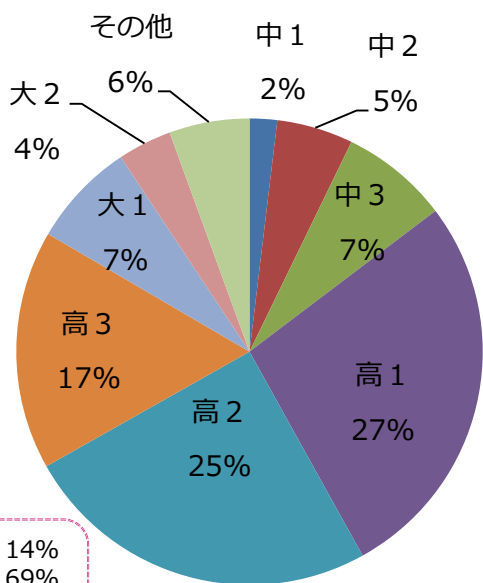

中学生 14%
高校生 69%
大学生 9%
その他 6%

利用目的(全体)

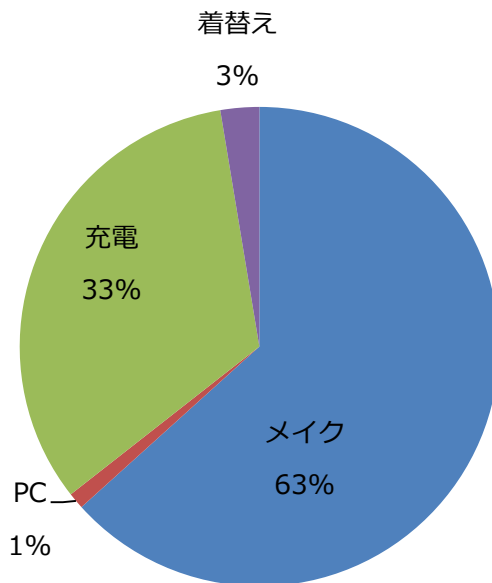

興味ある分野※複数回答可

有効回答数1,545名

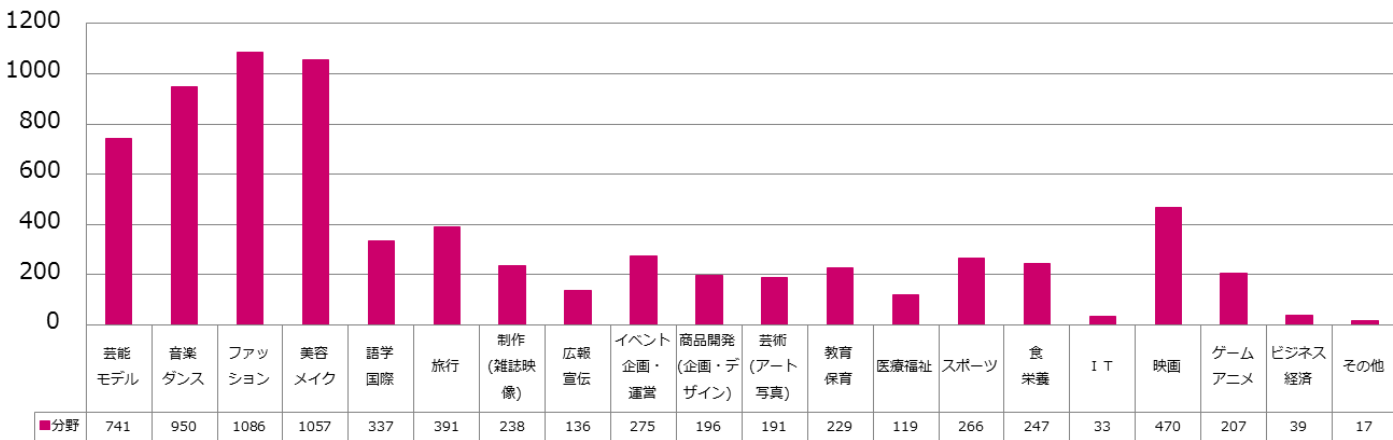

月間利用者数

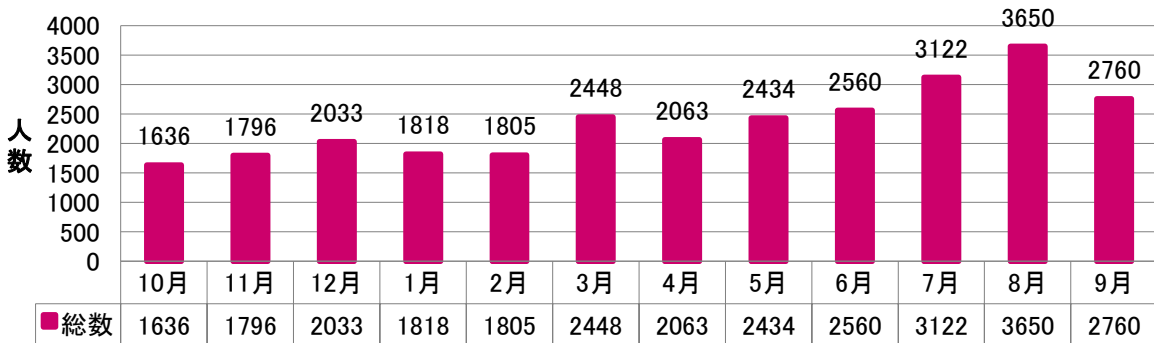

利用者数平均

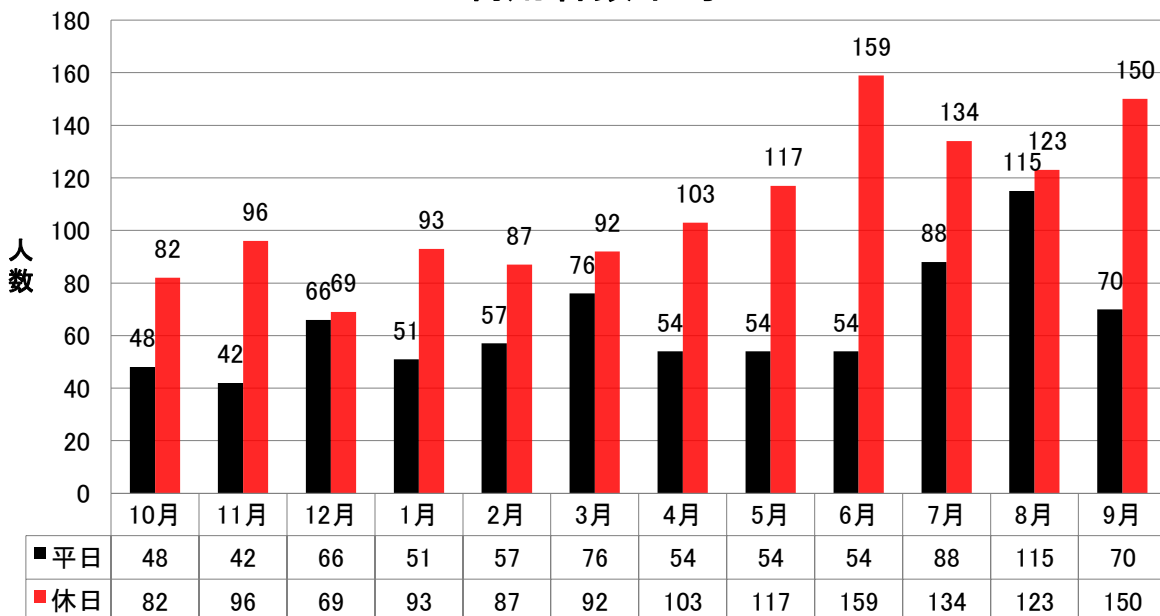

来場者居住エリア

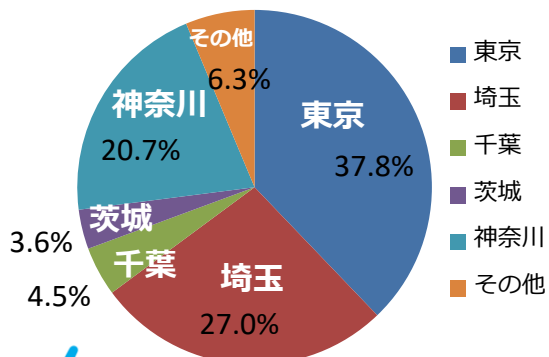

利用回数 (全体)

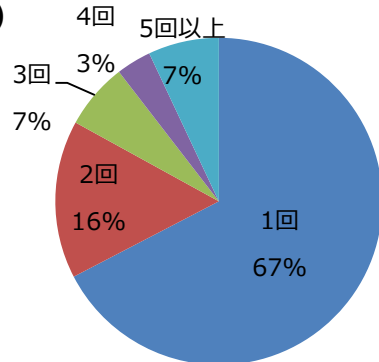

1	空き状況の確認 (※6ヶ月前より受付可能)
2	主催者様とマイナビにて催事内容の確認 (※企画書ご提出願います)
3	利用申込書提出 (メールもしくは書類)
4	会場設備・備品の確認
5	開催/付帯設備使用料確定
6	会場使用
7	付帯設備使用料の精算

【キャンセル料金】

- ・ご利用日61日前までのキャンセル：会場使用料金の25%
- ・ご利用日60日前から31日前までのキャンセル：会場使用料金の50%
- ・ご利用日30日前以降のキャンセル：会場使用料金の全額

【申込方法】

所定の用紙 (もしくはメール) に必要事項を記入の上、送付ください。
尚、電話や口頭でのお申し込みには応じられません。

【申込先】

申込から実施開催までの各種書類送付先、申込受付、質問・問い合わせは、
株式会社マイナビ、下記担当窓口までご連絡の上、営業宛までお取り次ぎ願います。

株式会社マイナビ ティーンズ事業部

【JOL原宿運営本部】

〒150-0001 東京都渋谷区神宮前1-14-34 原宿神宮の森 6F

TEL: 03-6438-9899 FAX: 03-6438-9376

Mail: jol-ad@mynavi.jp

[受付時間] 月曜～金曜 (祝日除く) 9:30～17:45

